

Renseignements pratiques

**La formation débutera le samedi soir à 18h
et se terminera le vendredi à 18h**

Votre bulletin est à retourner avant le 15/06/2014 à :
MABD Pôle Formation - 5 place de la Gare - 68000 Colmar

**Votre inscription sera prise en compte dès réception
de votre bulletin accompagné du chèque de
règlement libellé à l'ordre du MABD.**

Une confirmation avec les informations pratiques
vous parviendra quelques jours avant le stage.

Crédit d'impôt pour les agriculteurs : en participant à cette
formation, vous pourrez bénéficier d'un crédit d'impôt au
titre de la formation des chefs d'entreprise. Calcul du crédit
d'impôt = nombre d'heures passées en formation X taux
horaire du SMIC (soit 130 € environ pour 14h de formation).
Le crédit d'impôt est plafonné à **40 heures de formation**
par année civile (justificatif sur demande).

Chèques Vacances acceptés pour le règlement
des frais de formation



Pension complète du samedi soir au vendredi midi à régler
à la ferme de La Gravelle :
Merci de préciser **vos choix d'hébergement** lors de
l'inscription que nous transmettrons à la ferme.

Tarifs par personne :

Repas :

168 € pension complète pour les 6 jours (midi et soir +
petit dej)

ou au choix (indiquer nombre de repas souhaité)

13 € repas x.....

Les repas sont constitués : soupe/entrée-plat-dessert
(Viande de la ferme ou poisson de l'estuaire ou plat
végétarien). Ils sont pris en commun à la cantine bio.

Hébergement :

85 € 6 nuits en gîte (chambre double)

30 € 6 nuits en camping à la ferme (grand espace sous
les platanes avec piscine) - pas de camping-car

Les repas sont servis majoritairement à partir des produits frais
de saison, en majorité avec les produits biologiques de la ferme
(pain, poulets, agneau, légumes, oeufs).

Linge de toilette et draps non fournis.

Le lieu

La Gravelle
17120 MORTAGNE SUR GIRONDE
05 46 90 50 34

<http://www.lagravelle.com/>

La ferme bio dispose d'un grand camping à la
ferme et d'une piscine.

N'hésitez pas à venir en famille. Il y a des
activités pour tous étant donné la proximité
de la ferme et de l'océan...



Accès

Sortir à PONS sur l'autoroute A10 depuis NANTES ou
PARIS

Sortie MIRAMBEAU depuis BORDEAUX.

Une fois arrivé à Mortagne, ne plus suivre le GPS !

Descendre au port (2 routes aux choix) puis prendre la
direction Saint Romain sur Gironde.

La Gravelle se trouve à 1km plus loin sur la gauche (petit
pont blanc).

**Cette formation est organisée par le
Mouvement de l'Agriculture Bio-Dynamique
(MABD)**

Organisme reconnu pour la formation professionnelle:
n° d'agrément 42680121868

Pôle Formation

5 place de la Gare

68000 COLMAR

Pour tout renseignement complémentaire :

Téléphone : 03 89 24 36 41 ou Fax : 03 89 24 27 41

info@bio-dynamie.org - www.bio-dynamie.org



Ateliers-rencontres d'été

La plante entre ciel et terre

balades-découvertes

botanique goethéenne

géométrie projective

modelage



**Ferme La Gravelle
à Mortagne sur Gironde (17)**

Du 5 au 11 juillet 2014

Bulletin d'inscription

La plante entre ciel et terre

Semaine du 5 juillet au 11 juillet 2014

Frais de formation

- 400 €** plein tarif
- 300 €** petit budget (chômeur, retraité, étudiant)
- 700 €** salarié(e)s pris(es) en charge au titre de la formation professionnelle. Joindre un **chèque de caution de 100 €**. Demande individuelle à faire à votre organisme de formation pour une **prise en charge partielle ou totale des frais de formation**. Devis fournis sur demande.

- 0 €** pour les agriculteurs, conjoints collaborateurs, cotisants solidaires à jour de leur cotisation VIVEA et personnes en installation (avec attestation valide)

Date de naissance :/...../ 19.....

La formation est prise en charge par les fonds VIVEA et FEADER. Pour valider votre inscription, joindre un **chèque de caution d'un montant de 100 €** à l'ordre du MABD.

Ce chèque vous sera restitué à la fin de la formation si vous êtes présent sur toute la durée de la cession et finançable par le VIVEA.

- Je suis adhérent au MABD en 2014
- 20 €** adhésion 2014 annuelle obligatoire

- Souhaitez-vous une facture ?

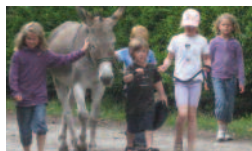

Nom, prénom, société :

Adresse de facturation :

CP : Ville :

Tél. : Fax :

Mail :

La plante entre ciel et terre

balades-découvertes, botanique goethéenne,

géométrie projective et modelage



Du 5 au 11 juillet 2014

Les intervenants

Marie-Hélène Pillet, plasticienne et formatrice

Jean-Marc Babout, formateur

Jean-Michel Florin, botaniste et formateur au Mouvement de l'Agriculture Bio-Dynamique (MABD)

Bien ancrée dans le sol mais aussi attirée vers les rayons du soleil, la plante témoigne du dialogue permanent entre la terre qui la nourrit et le ciel qui la féconde.

La méthode globale proposée par Goethe pour observer les plantes exercée sur le terrain, combinée à des ateliers de géométrie projective et à des exercices de modelage, nous permettra d'approfondir les termes de ce dialogue.

Les ateliers proposés chaque jour seront l'occasion de découvrir puis de vivre intérieurement l'interaction entre forces formatrices éthériques et forces du monde physique chez les plantes.

Cette année, les ateliers-rencontres d'été mettent l'accent sur la **géométrie projective**, véritable clé pour percer les secrets des formes vivantes dans la nature (voir "Entre soleil et terre : la plante" - G.Adams et O.Whicher - Ed.Triades - 1982).

C'est LA géométrie des créatures vivantes.

L'activité de **modelage (prévoir un tablier)** viendra compléter de façon artistique notre perception des forces de vie à l'œuvre dans le végétal pour nous inciter à créer avec elles.

Ce programme sera enrichi par des sorties découvertes du paysage, des oiseaux et de l'agriculture biodynamique.



Le Programme

Samedi 5 juillet : Accueil des participants entre 18 h et 19 h suivi d'un repas ; **Soirée** : présentation de la semaine, des participants et du lieu d'accueil

Dimanche 6 juillet : **Matin** : rando/découverte du paysage de l'estuaire de la Gironde avec 2 ânes ; **Repas de midi** au salon des vigneron au port de Mortagne ; **Après-midi** : séminaire de botanique : "La méthode de Goethe"

Lundi 7 juillet : **Matin** : exercice d'observation à l'extérieur, séminaire de botanique "La métamorphose" ; Atelier géométrie projective ; **Après-midi** : modelage ; Observation des plantes sur le terrain avec dessin, tisanes ; **Soirée étoiles**

Mardi 8 juillet : **Matin** : balade aux oiseaux avec Joël Pomian, un ornithologue de la région, séminaire de botanique ; Atelier géométrie projective ; **Après-midi** : modelage ; Observation des plantes sur le terrain avec dessin, tisanes

Mercredi 9 juillet : **Matin** : exercice d'observation à l'extérieur, séminaire de botanique ; Atelier géométrie projective ; **Après-midi** : observation des plantes ; Pique-nique à la ferme du Maine sur Jard ; **Soirée** présentation de l'agriculture biodynamique par Isabelle Bissonnet, agricultrice (fromage, pain, huiles)

Jeudi 10 juillet : **Matin** : exercice d'observation à l'extérieur, séminaire de botanique ; Atelier géométrie projective ; **Après-midi** : modelage ; Observation des plantes sur le terrain avec dessin, tisanes ; **Soirée** : bibliographie

Vendredi 11 juillet : **Matin** : exercice d'observation à l'extérieur, séminaire de botanique ; Atelier géométrie projective ; **Après-midi** : modelage ; Bilan de la semaine.